

TeVesEnRed: **CREACIÓN del CANAL de TV.**

Visita la Web www.livestream.com

Y pulsa en el botón **señalado con color rojo**

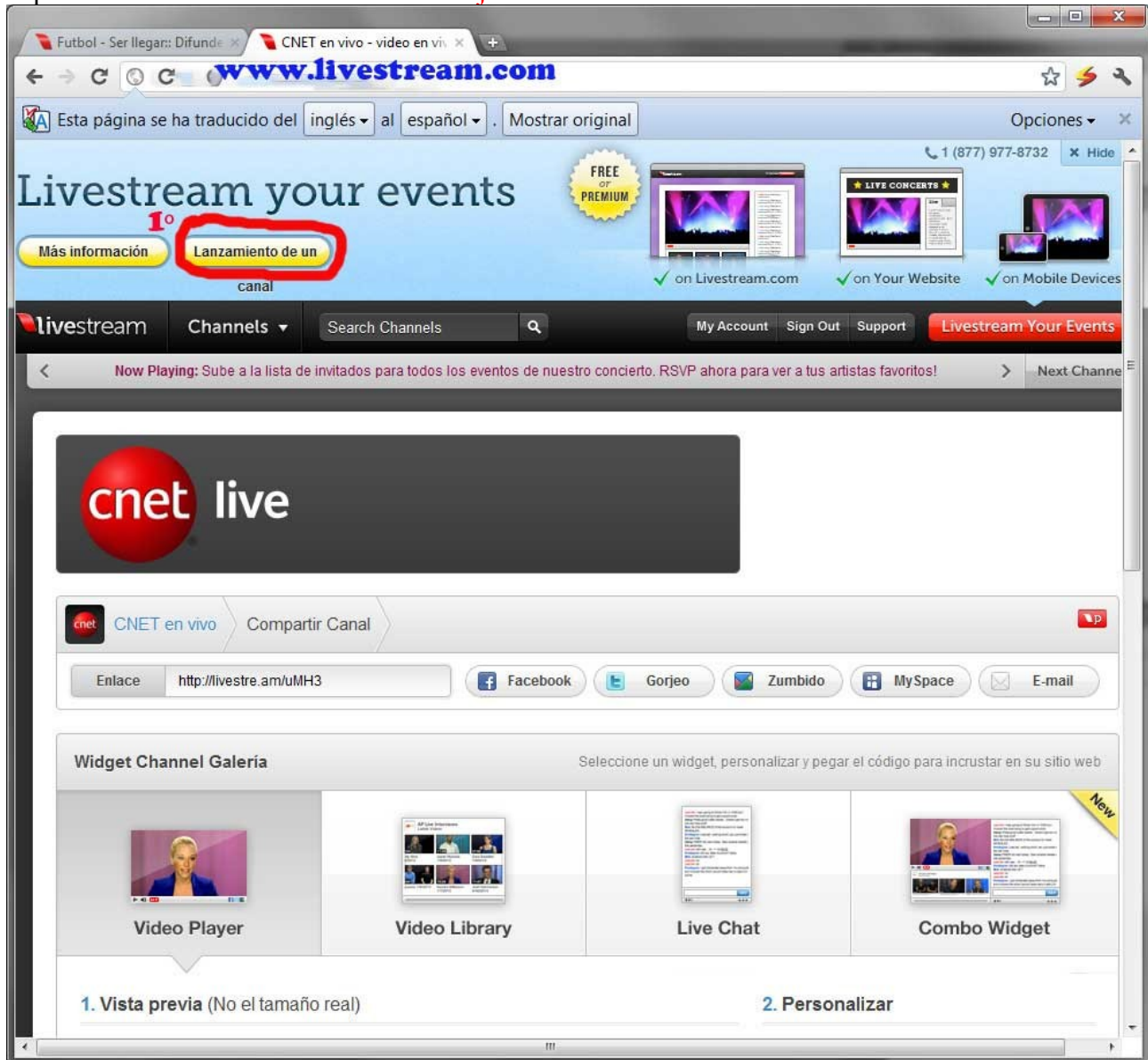

Pasarás ahora a otra pantalla.

En solo 2 pasos vas a crear tu Canal de Tv. El tercer paso lo podrás hacer más tarde.

Veamos el **PASO 1°**

Se trata de escribir el Nombre que va a tener.

Piénsalo bien y luego lo escribes.

El Nombre del Canal es el que aparecerá en tu espacio Web. Ejemplo : **Tv Libertad**

El Nombre corto es el que llevará en la dirección URL. Ejemplo: **tvlibertad**

www.livestream.com/tvlibertad (no existe, solo es un ejemplo)

Una vez relleno elegirás que sea **GRATUÍTO** (Free) por eso debes **picar el botón señalado con el número 4**

Hecho esto pasarás a otra pantalla.

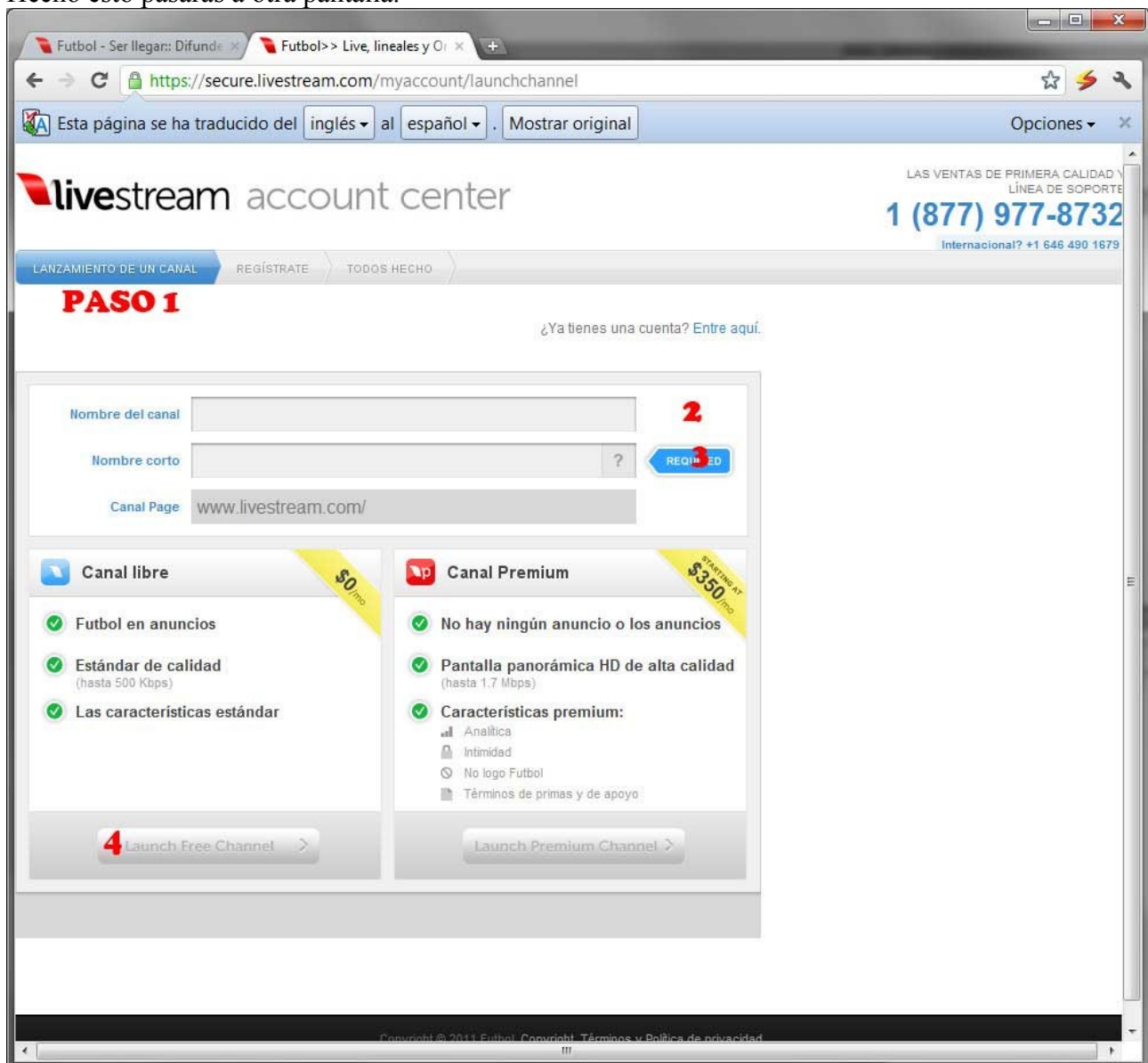

En este **PASO 2** se trata de registrar tus datos: nombre, apellidos, un correo real donde recibir los correos que te dirijan, etc.

Username: es el logins que eliges para entrar al estudio virtual.

Password: es la clave que vas a emplear para entrar al estudio virtual.

Muy importante que no olvides poner el texto de protección de Spam que sale (punto 2)

Acepta el cuadrado de Fine Print -aceptar los términos de Livestream- y pasar a otra página (punto 3)

Anota en un papel el usuario y clave que has registrado.

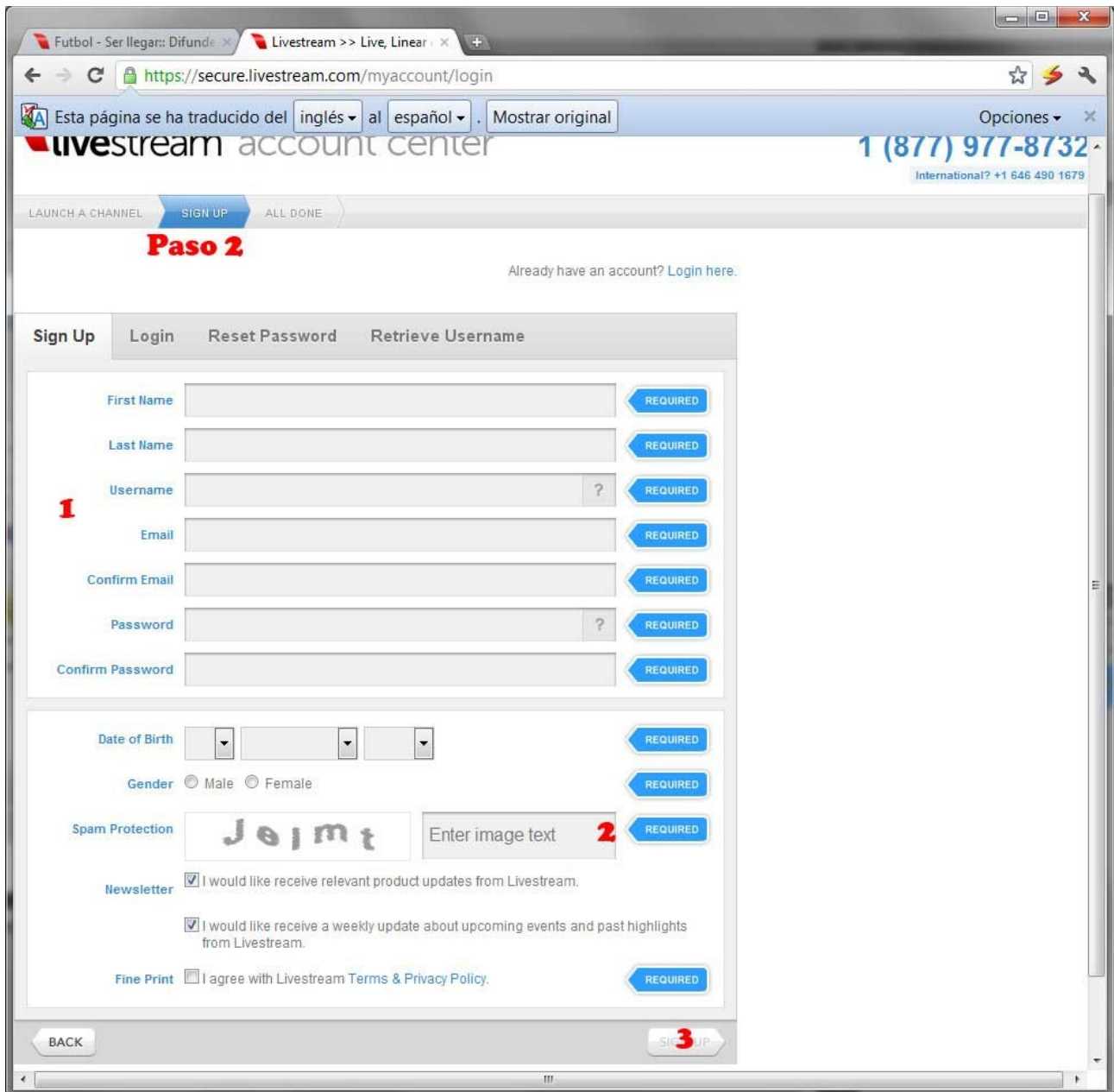

El paso siguiente te lleva a entrar en el espacio virtual y comenzar a Configurar el Canal y el Aspecto que le vas a dar.

Puedes dejar ese paso para otro momento.

Será un vídeo tutorial interesante... que podrás ver a continuación.